

# Építészeti Tájegységi Arculati Kézikönyv

## ÉTAK

SZÉCHENYI 2020



MAGYARORSZÁG  
KORMÁNYA

Európai Unió  
Európai Szociális  
Alap



BEFEKTETÉS A JÖVŐBE



**2017: TAK településekre**  
**2018-19: ÉTAK térségekre**



# Külföld

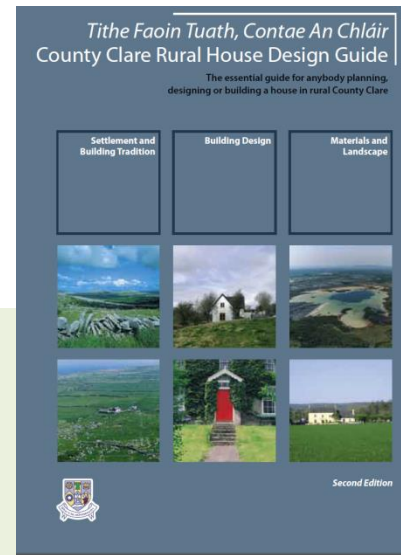

- megyék (hazai járás, kistérség léptéke ált.)
- geoparkok, természetvédelmi területek

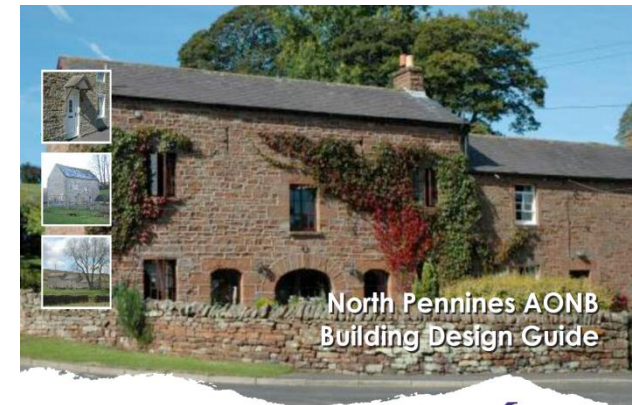



# Külföld

TÉMÁJA – 3 kérdés

Milyenek vagyunk, abból mit tartunk értéknek

Milyenek szeretnénk maradni

Milyenek szeretnénk lenni a jövőben

## Sorvezető

- Építkezőknek
- Döntéshozóknak
- Beruházóknak

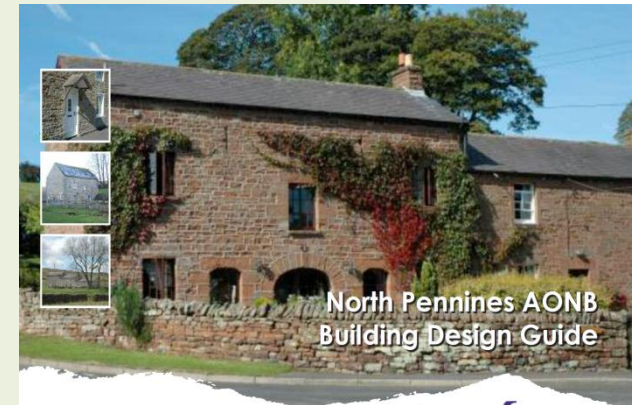
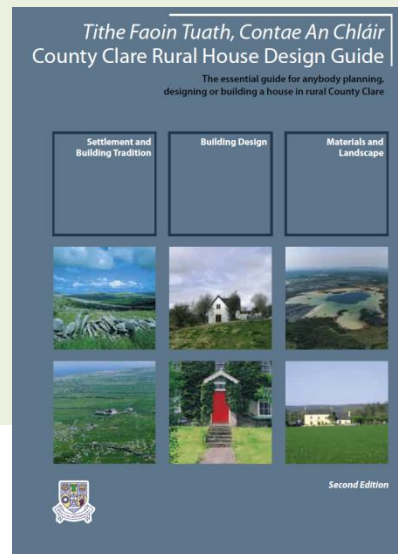

Landscapes for life  
org.uk

NORTH PENNINES  
One of the  
AONB family

# Külföld

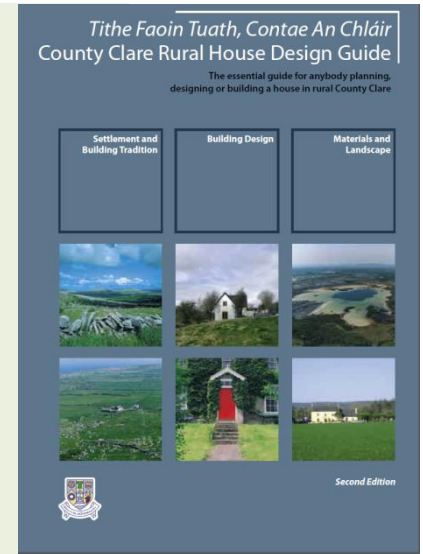

## Útmutató

- Településközpontra
- Külső területekre (gazdaságok, vízpart, hegyvidék...)
- Zöldterületekre, természeti környezetre
- Családi házakra (vidéki/kertvárosi)
- Középületekre
- Új lakóterületekre, lakóparkokra
- Speciális épülettípusokra: pl. csűrök újrahasznosítása
- Parkolásra, forgalomra
- Kirakatokra, reklámokra
- Utcabútorokra, burkolatokra stb.

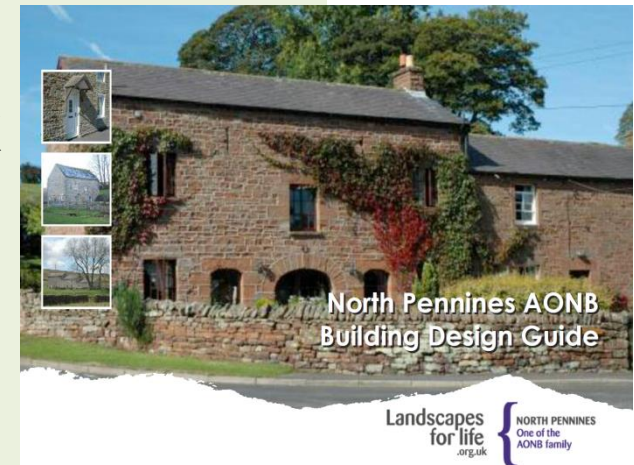

# TAK (településekre)

- Bemutatta a települést
- Épített és természeti **örökségét**
- Arculatilag különböző **településrészeket** határozott meg (ófalu/belváros, kertváros, ipari-gazdasági, rekreáció stb.)
- Ezekre **ajánlásokat** adott (tető, anyaghasználat, lépték, forma, kerítés stb.)
- Kitért közterületekre, reklámokra, portálokra, kültéri egységekre stb.



## TAKból ÉTAK

Az egyes települések TAK-ban számba vett értékei több ponton **összefüggnek, egymásba fonódnak.**

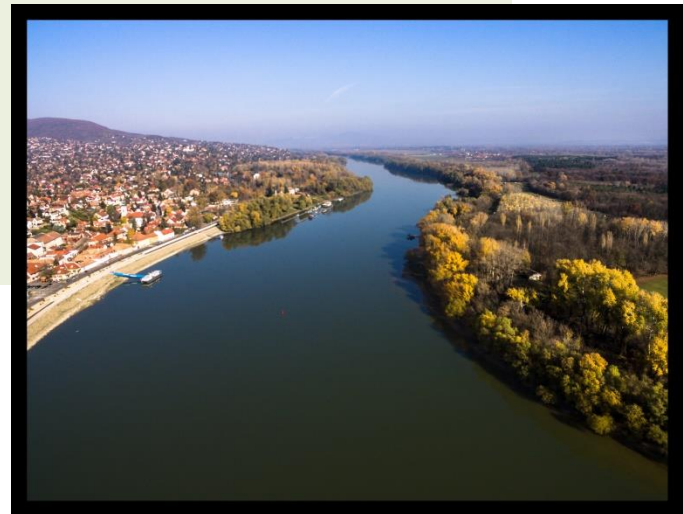

# ÉTAK

- értékek, jellemzők és összefüggések feltérképezése
- térségi szintű bemutatása

# ÉTAK

***a térség esszenciáját adja***





# Mire jó az ÉTAK?

- a térség struktúrájának, működésének, értékeinek (táji, épített) és *lehetőségeinek megismerésére és megértésére*

*mi az, ami meghatározza a Pilst, mi adja egyediségét*

- ha ismerjük, meg tudjuk **érteni**
- ha megértjük, meg tudjuk **védni**
- **segíteni** tudjuk **új értékek** születését

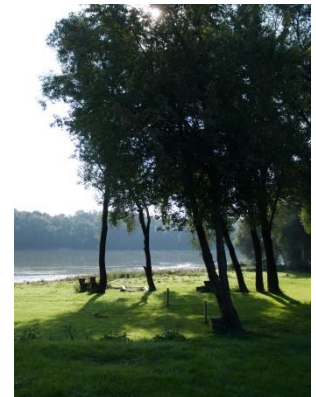

# Mire jó az ÉTAK?

## A tudás összegzésére és megosztására

- közös **alapelvek** megfogalmazására
- rivalizálás helyett a térség településeinek **összefogására**

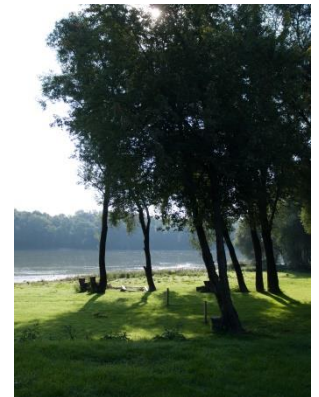

# Miért fontos a tudás összegzése és megosztása?

ÉTAK: iránytű lehet a **döntések**ben (helyi, térségi, országos szinten)

Lenne mire **alapozni**, és mihez nyúlni a térségben pl. egy kedvező pályázati/támogatási lehetőség alkalmával „**egy lépéssel előrébb**”

**Mozgatórugója és sorvezetője lehet fejlesztéseknek**

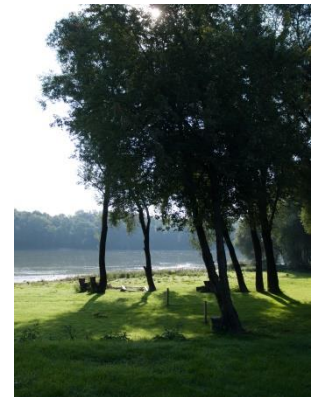

# Mozgatórugója és sorvezetője lehet fejlesztéseknek

Dunakanyar (benne a Pilisi térség),  
mint kiemelt turisztikai régió 2030-ig  
közel 70 milliárd forint támogatást  
kap. Vannak projektelemek,  
marketingstratégia...

**ÉTAK: összefogó erő, alap**

**Mit /Hogyan**

„egy lépéssel előrébb”

*cél: Pilis egyedisége  
megmaradjon, erősödjön*

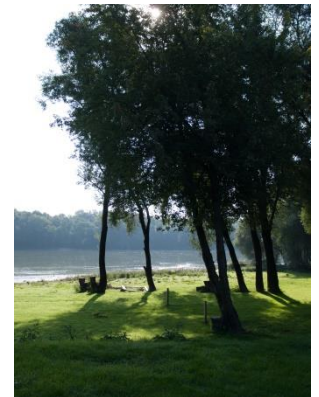

# Mire jó az ÉTAK?

Mindeközben  
**zsinórmérték** lehet a  
lakosság számára is.

- Alapelvekkel
- Ajánlásokkal

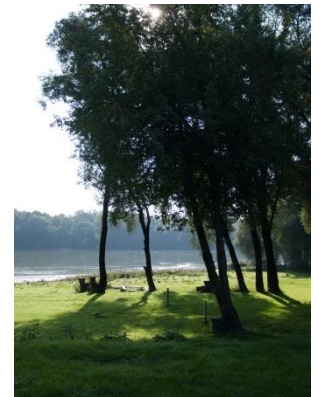
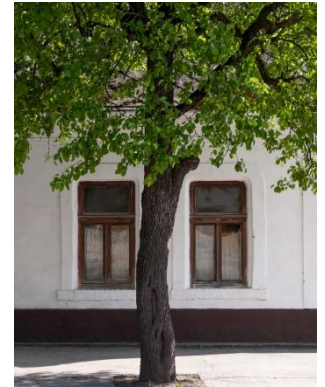

# Célközönség

- Lakosok
- Döntéshozók (helyi, régiós, országos)
- Beruházók
- Egyesületek, civil szervezetek stb.

Közérthető, jól  
„hasznosítható”  
tartalommal.

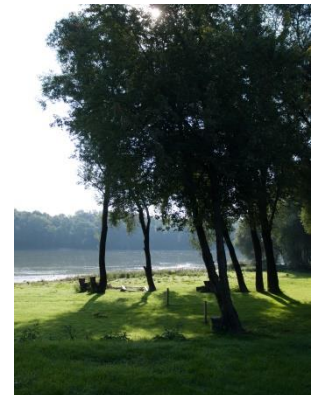

# 1. A tájegység bemutatása RÖVIDEN, KÖZÉRTHETŐEN, rajzzal, fotóval

- településeinek **története**
- az **adottságok** általános jellemzése  
(nemzetiségek, társadalom, hagyományok stb.)
- környezet elemzése (hegyvidék, vízpart, települések elhelyezkedése, vízfolyások stb.)
- az **épített környezet** általános jellemzői (a településszerkezet, jellegzetes épülettípus, tömegformálás, homlokzati kialakítás, anyaghasználat stb.)
- a **táji környezet** általános településképi jellemzői (a táj alkotó elemei, a táj típus, a település megjelenése a tájban, művelési mód, növényzet és természetes környezet stb.)

## Tartalom



## 2. Örökségünk

A településképi szempontból **legmeghatározóbb** építészeti, műemléki, táji és természeti **értékek**, településképi jellemzők

*Nem tételes felsorolás!*

**Értéktípusok** mentén, a város/falukép legfontosabb „ékszerei” és jellemzői

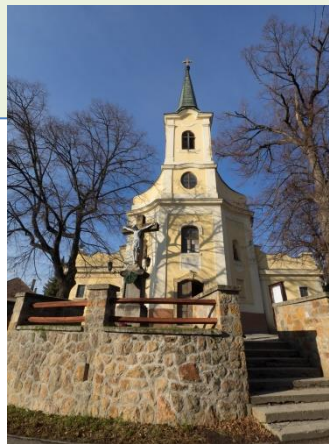

# ÉTAK





### 3. Eltérő karakterű területek lehatárolása

(ófalu/városközpont, kertváros, ipari-gazdasági/rekreációs/erdőterület stb.)

- a településkép, arculati jellemzők és településkarakter **bemutatása**
- **ajánlások**
- **jó példák**

# ÉTAK

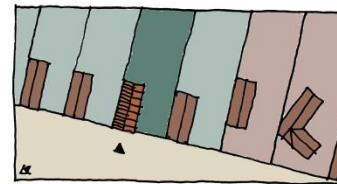

## 4. Közterületek településképi útmutatója

*utcák, terek, közparkok, közkertek, vízfolyások, hidak stb.*

- Alapelvek

- Jó példák

# ÉTAK

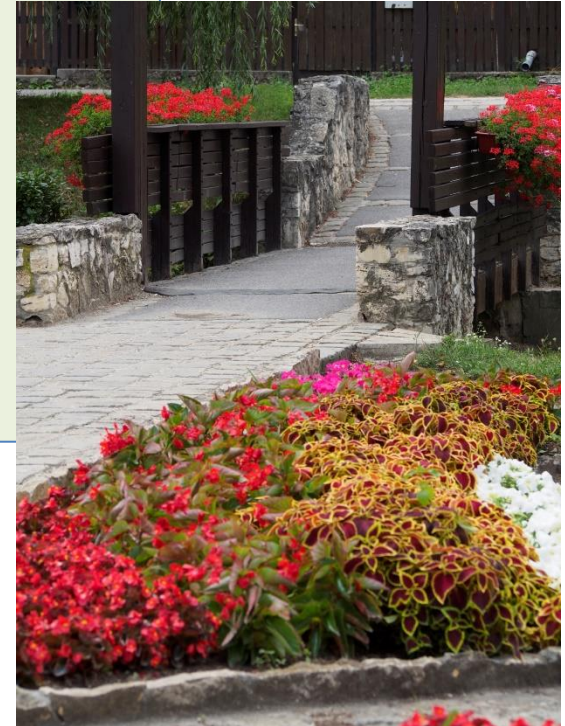
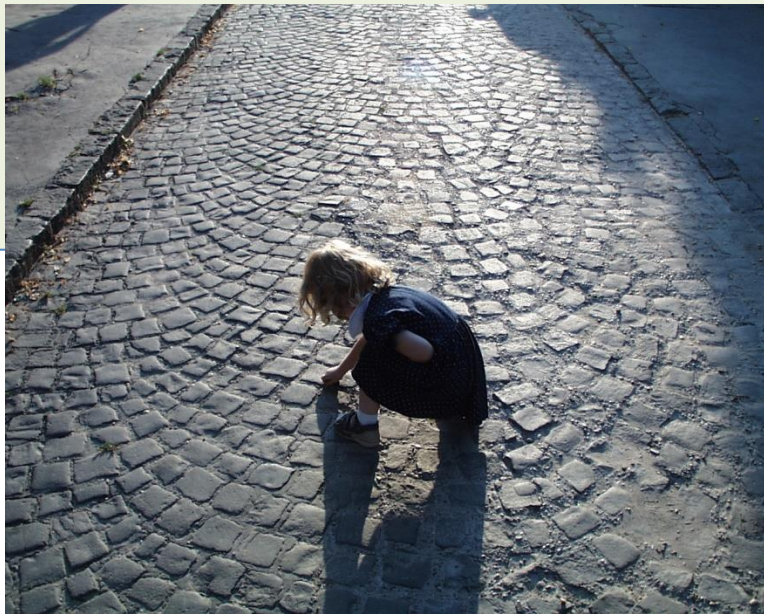

5. sajátos építményfajták, reklámhordozók,  
egyéb műszaki berendezések, hőszigetelés,  
fenntarthatóság stb.

# ÉTAK

„Jó gyakorlatok” bemutatása



## 6. Összegző fejezet

- **összegzi** az ÉTAK főbb megállapításait
- felvázolja a feltárt értékek **hasznosításának** közép- és hosszú távú programját
- fejlesztési **konceptiót** és intézkedési csomagot fogalmaz meg.

# ÉTAK

## **Többlettartalom a TAK-hoz képest** **TÁJ – mint mindennek az alapja, a fejlesztések befogadó közege**

- Táj alakítását befolyásoló tényezők (mezőgazdaság, szőlő, fakitermelés, műszégetés, árvízi védelem, bányászat stb.)
- Tájban való megjelenés (kilátópontok, felülnézetek, rálátások)
- Táj mint történelmi olvasókönyv (szakralitás, pálosok, ciszterciek, történelmi helyszínek)
- A tájat penetráló beavatkozások
- Illeszkedés a tájba stb.



## Többlettartalom a TAK-hoz képest

### ÖRÖKSÉG

Településkép **ékszerei** téma szerint rendszerezve (templomok, közintézmények, népi építészet, kúriák, kisvárosias beépítések, nemzetiségi építőhagyományok, szobrok, kereszték, építőanyagok stb.)

**Esszenciális tartalom, rendszerez**

*Mi az, ami belénk ivódott, de már nem olvassuk...*

## Többlettartalom a TAK-hoz képest KÜLTERÜLETEK

- Erdő, turisztikai erdő
- Dűlők
- Vízpart, vízfolyások
- Ipari és gazdasági épületek, mezőgazdasághoz kapcsolódó építészet stb.



## Többlettartalom a TAK-hoz képest

### REGIONÁLIS ÖSSZEFOGÓ ELEMELK

- Egyes útvonalak és a hozzá kapcsolódó építészet
- Kéktúra
- Zarándokturizmus (Mária út, Gyöngyök Pálos 70)
- Tanösvények
- Kilátópontok stb.





## Többlettartalom a TAK-hoz képest

### REGIONÁLIS ÖSSZEFOGÓ ELEMELK

- Vonatállomások, buszmegállók
- Kikötők, viziturizmus
- Bicikliutak (Pilisbike, Eurovelo)
- Piacok

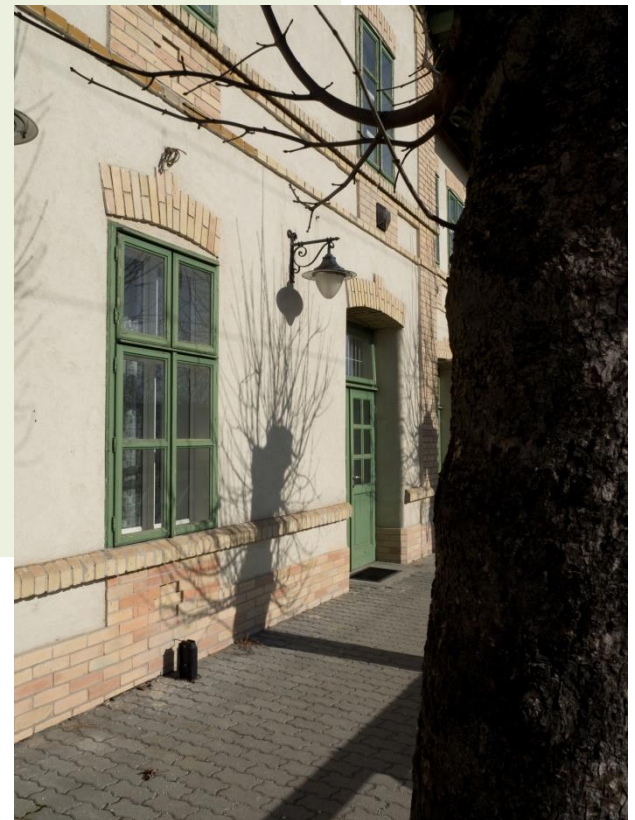

## Többlettartalom a TAK-hoz képest

### REGIONÁLIS ÖSSZEFOGÓ ELEMÉK

- Sípályák
- Fürdőtúrák
- Borturizmus
- Gasztroturizmus

és a hozzájuk kapcsolódó építészeti, táji beavatkozások.

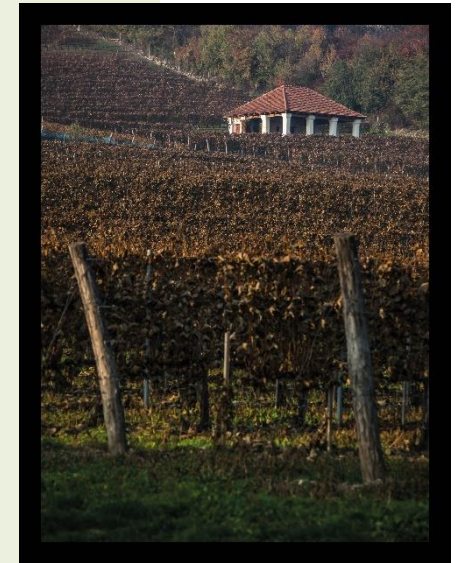

## Többlettartalom a TAK-hoz képest

### REGIONÁLIS ÖSSZEFOGÓ ELEMÉK

- Táblák
- Közterületalakítások
- Forgalomlassítások, parkolás stb.

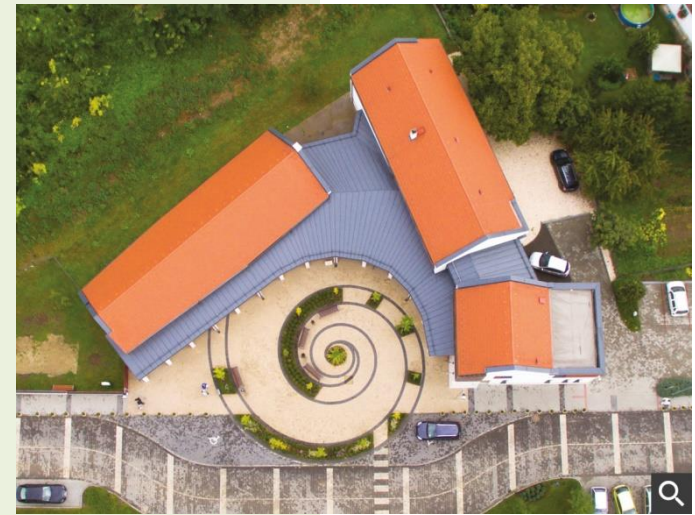

# Miért fontos ez a Pilisben?

**Pilis = természeti táj, kultúrtáj, történeti táj**

Mi a Pilisi táj?

Mik a benne rejlő lehetőségek?

Turisztikai potenciálok?

Mik a regionális összefogó elemek?

# Miért fontos ez a Pilisben?

Dr. Kollányi László előadásából:

## Bakancsos túrizmus - turistaútak hálózata a Pilisben

807 km jelzett turistaút a Pilisben a Pilisi Parkerdő Zrt. fenntartásában



Látvány a Prédikálószékről



Vaskapu

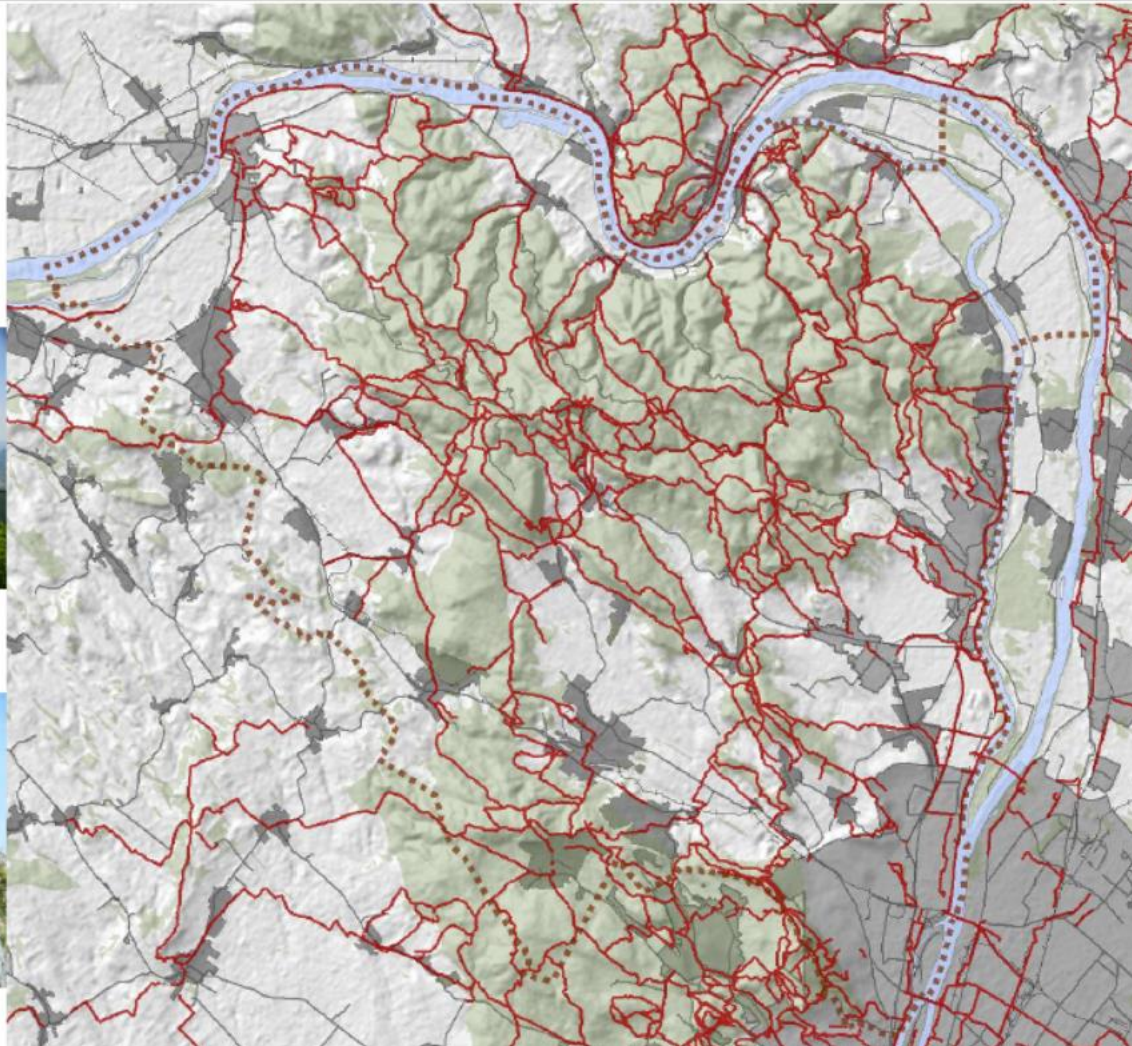

# Miért fontos ez a Pilisben?

Dr. Kollányi László előadásából:

## Országos Kéktúra útvonal

Magyarország és Európa első hosszútávú turistaútja. A hossza több mint 1100 km, ebből a Pilist 86 km érinti.

A Magyar Turista Szövetség 1930. májusában határozta el létrehozását. A jelzésfestések után 1938-ban került megnyitásra.

2015 őszére 21 konzorciumi partner bevonásával teljesen megújult az Országos Kékkör.

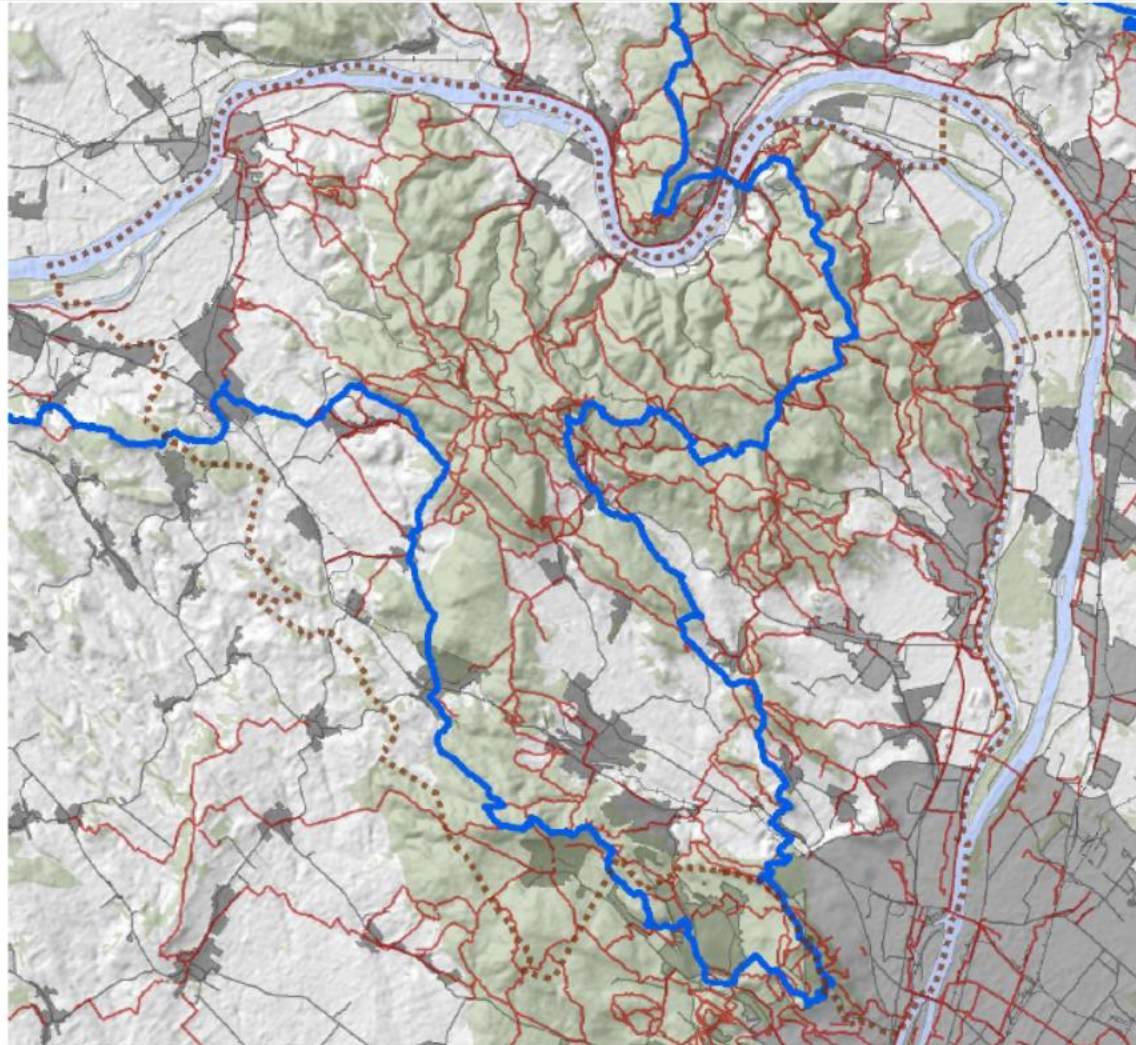

# Miért fontos ez a Pilisben?

Dr. Kollányi László előadásából:

## Turistaházak, menedékházak

Pilis Parkerdő turistaház  
felújítási programja



Som-hegyi turistaház



Fekete-hegyi turistaház



Kőhegyi turistaház

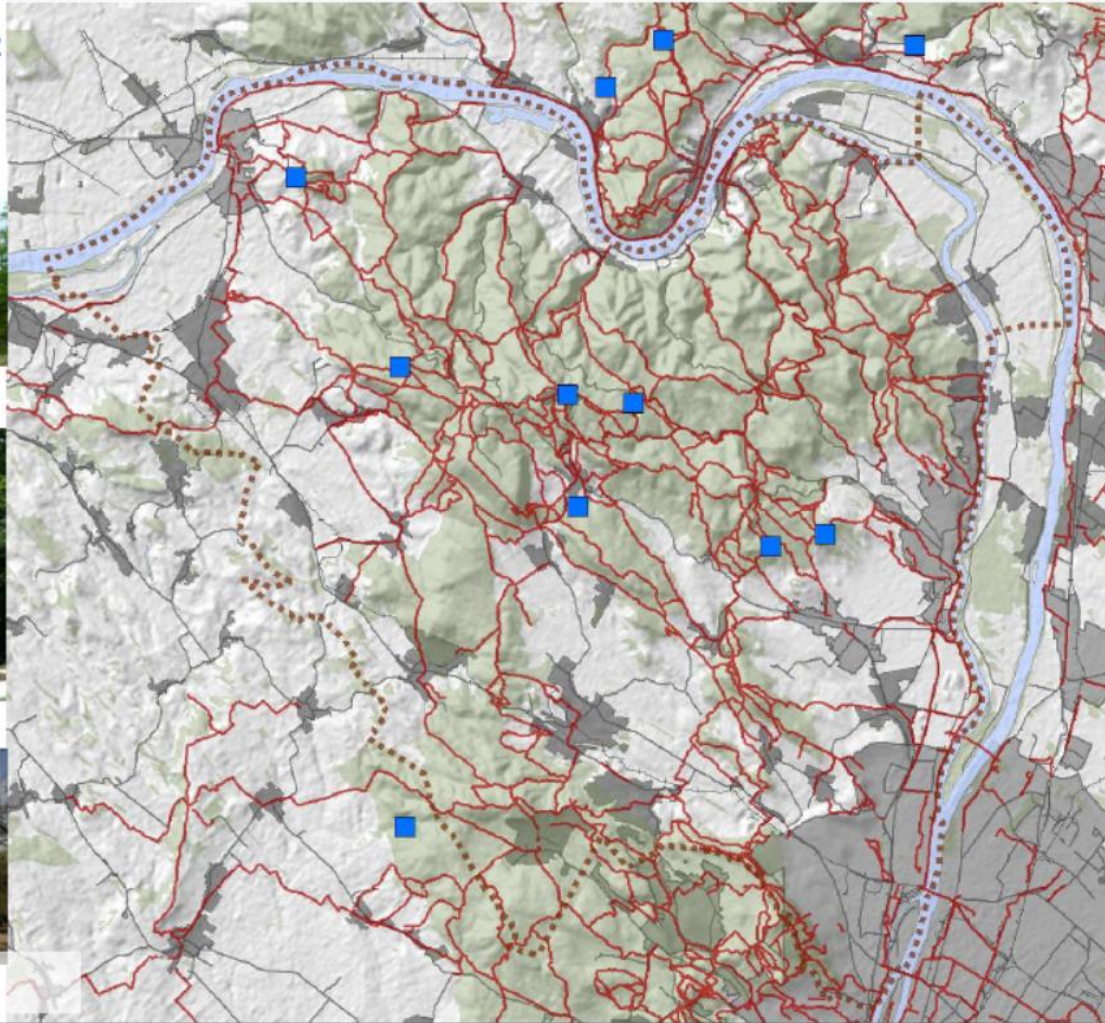

# Miért fontos ez a Pilisben?

Dr. Kollányi László előadásából:

## Szagrális emlékek

Több mint 700 szagrális tájérték a Pilis területén

- Egyéb szagrális objektumok
- Kereszt, feszület
- Kolostor, monostor
- ▲ Kálvária, kálváriadomb
- ▲ Kápolna
- Remetelak, remetebarlang
- Szagrális épületgyűttes
- Templom, imaház

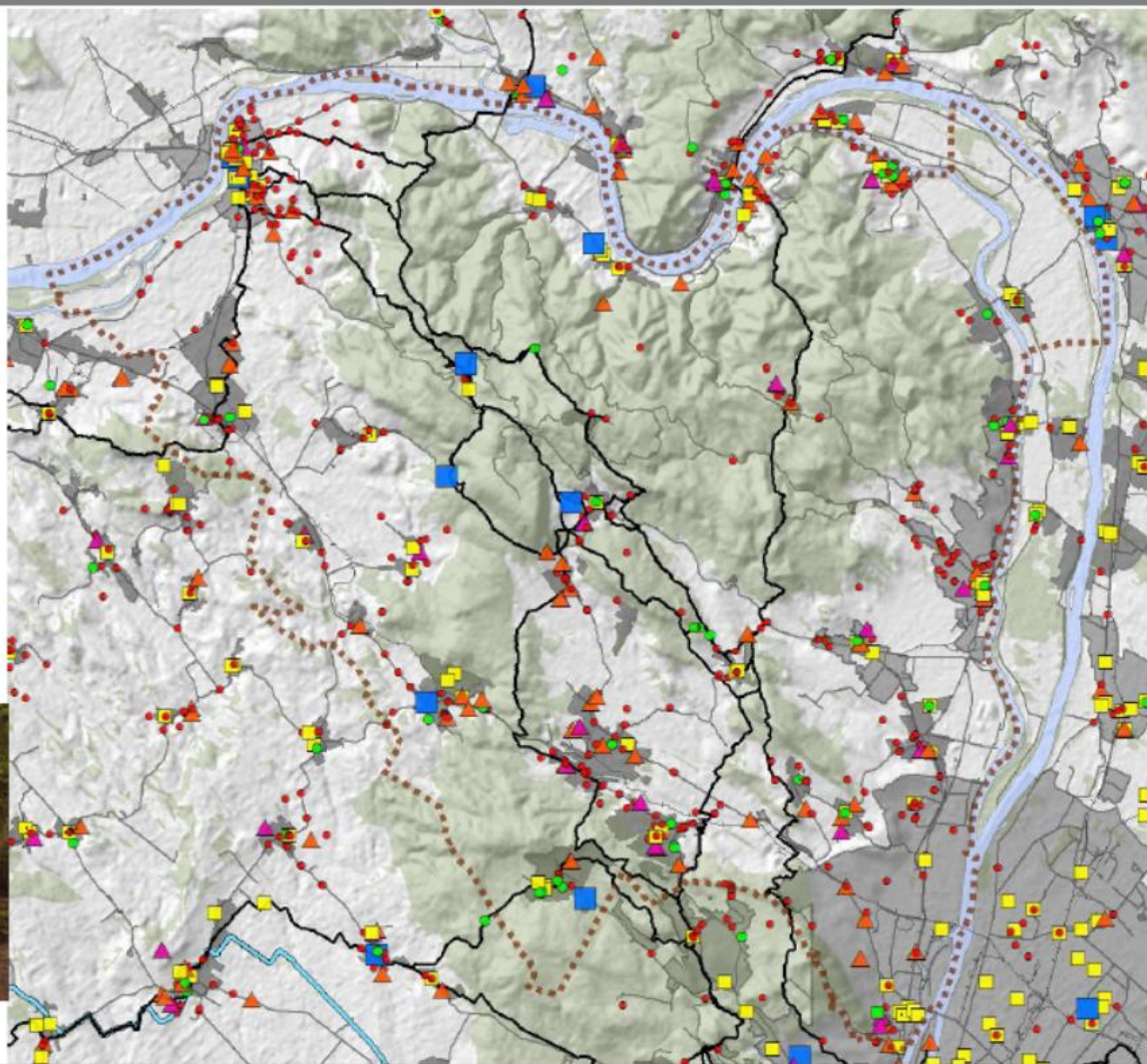

Szentfa-kápolna



# Miért fontos ez a Pilisben?

Dr. Kollányi László előadásából:

Kolostorok, kolostorromok

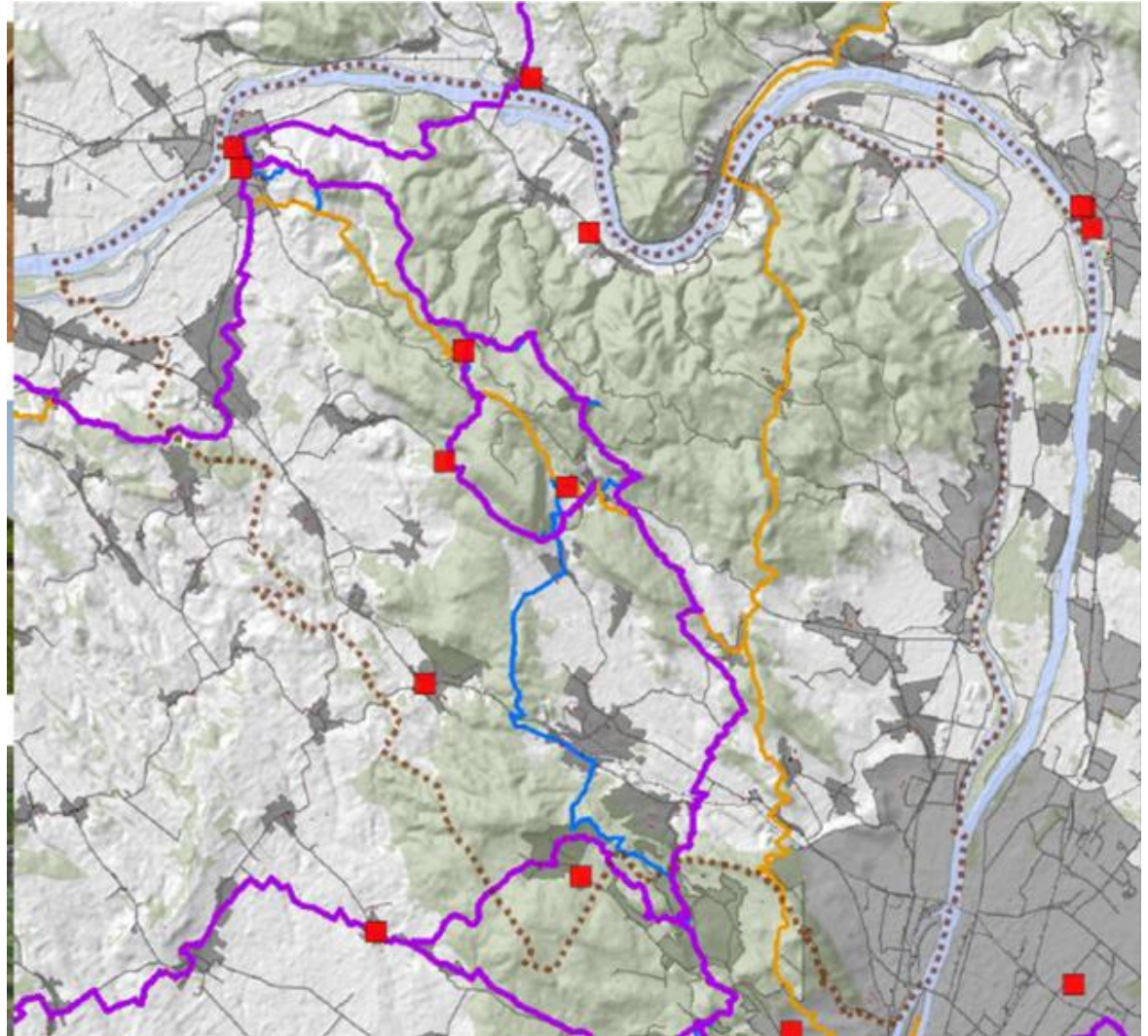

# Miért fontos ez a Pilisben?

Dr. Kollányi László előadásából:

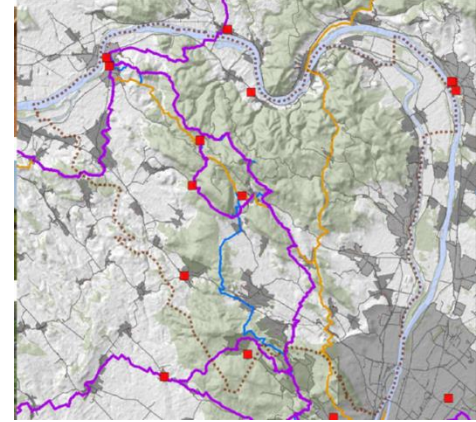

## A Pilis európai viszonylatban is kiemelkedő történeti táj

- egyedülálló példája a középkorban kialakult királyi birtok- és erdőterület-komplexum jellegzetes területhasználatának (Világörökség várományos)
- történeti értékeket hordoz: az egykor itt élt pálos és ciszterci szerzetesek tudatos tájatalakító tevékenységének nyomai még ma is olvashatók, a kolostorok romjai építészettörténeti jelentőségűek
- a török háborúk után az elnéptelenedett területekre szlovák, szerb és német telepések érkeztek, az új falvak minden esetben a középkori királyi kolostorok romjaihoz kapcsolódtak, határhasználatukban is igazodva a középkori területhasználatához
- **a terület egysége megmaradt**, és a középkori királyi erdővel lényegében megegyező területen van a Pilisi Tájvédelmi Körzet, Duna-Ipoly Nemzeti Park pilisi tájegysége, UNESCO bioszféra rezervátum

# Miért fontos ez a Pilisben?

Dr. Kollányi László előadásából:

## A pilisi települések

- a természeti értékek széles skálájával
- gazdag történelmi múlttal, örökségekkel büszkélkedhetnek.

Itt található

- a dunai limes szakasza
- az Esztergom és Visegrád középkori királyi központok az egykori királyi erdő, melyek **világörökség várományos helyszínek.**



Művészettörténelmi és történelmi emlékekben (római kori, román, barokk, reneszánsz emlékek, kolostorok romjai stb.)

- természeti **látnivalókban** (sziklaalakzatok, barlangok) **az ország egyik leggazdagabb vidéke.**

- A szlovák, szerb és német telepesek leszármazottai ma is itt élnek, a meglévő településstruktúrához igazodva egyedi épített környezetet hoztak létre.

**A Pilis évszázadok óta szakrális központ.**

- Népszerű zarándokcélpont

# Miért fontos ez a Pilisben?

Dr. Kollányi László előadásából:

## Források, kutak, „szentkutak”



Csobánka szentkút és kápolna



Szentkút (Pilisszentkereszt)



Nagyboldogasszony-forrás

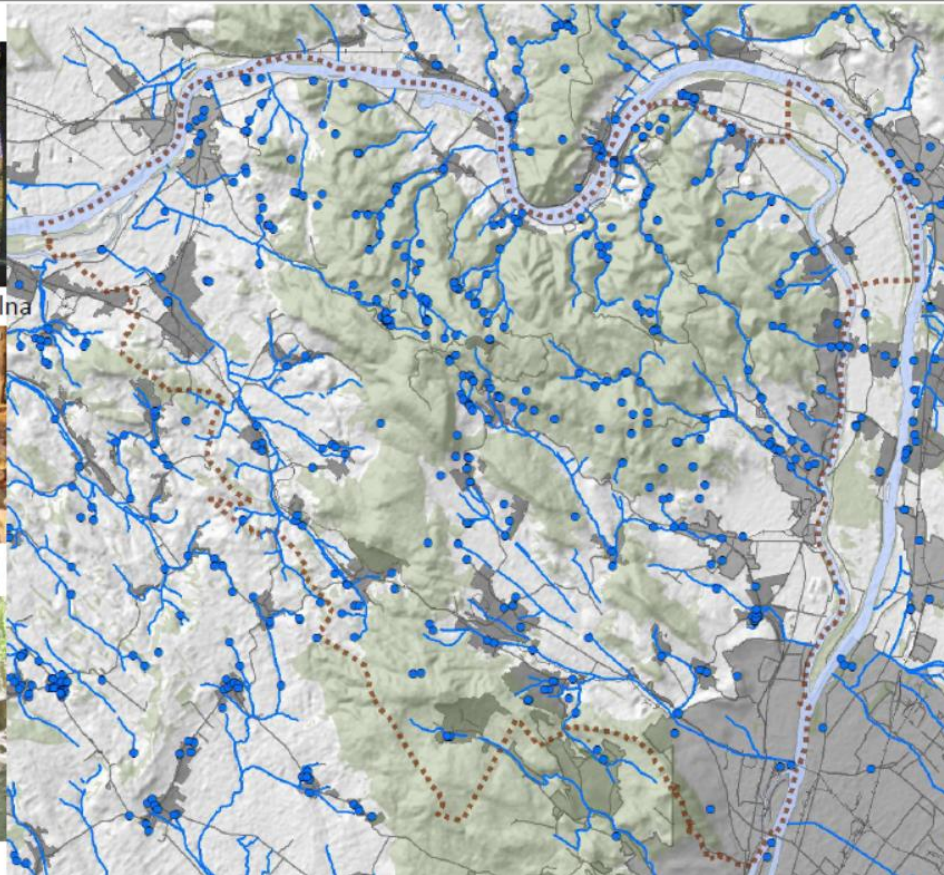

# Miért fontos ez a Pilisben?

Dr. Kollányi László előadásából:

## Szőlőterületek a Pilisben napjainkban

Kesztölc az Ászár-Neszmélyi borvidék legkeletibb települése, első okleveles említése is a szőlőről szült 1075-ben. Ma Kesztölcön 2700 lakosra 300 pince jut.



Szivek pincészet, Keszölc



Keszölc, pincék

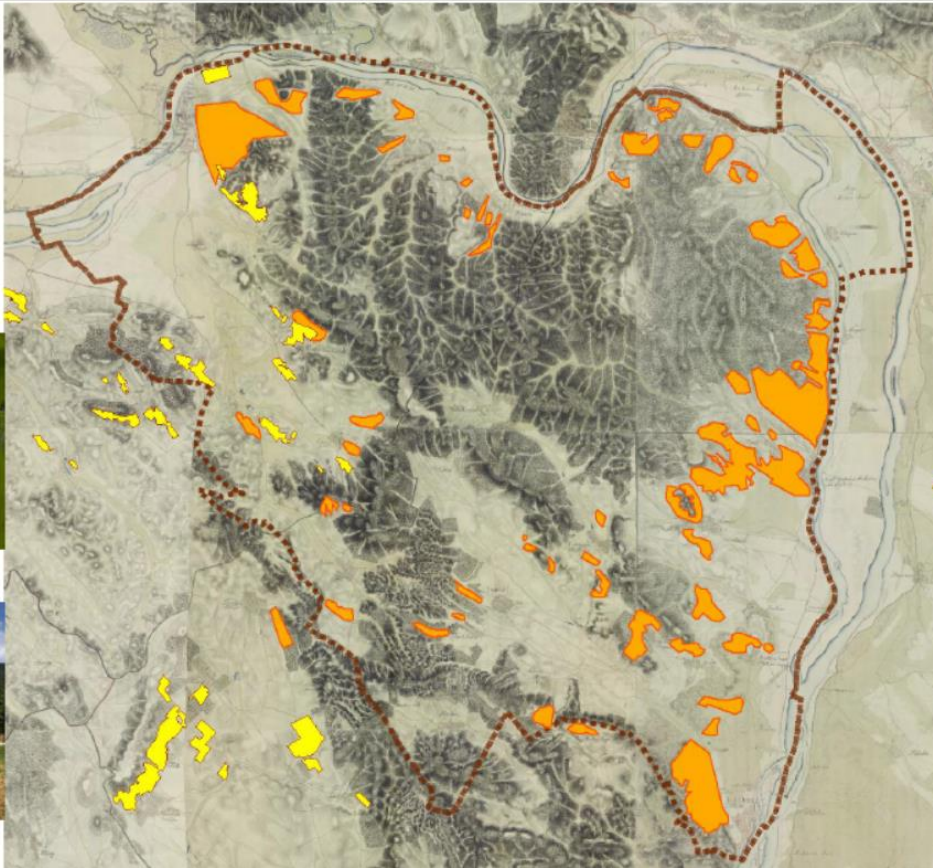

# Miért fontos ez a Pilisben?

Dr. Kollányi László előadásából:

## Szőlőterületek a Pilisben napjainkban

Kesztölc az Ászár-Neszmélyi borvidék legkeletibb települése, első okleveles említése is a szőlőről szült 1075-ben. Ma Kesztölcön 2700 lakosra 300 pince jut.



Szivek pincészet, Keszölc



Keszölc, pincék

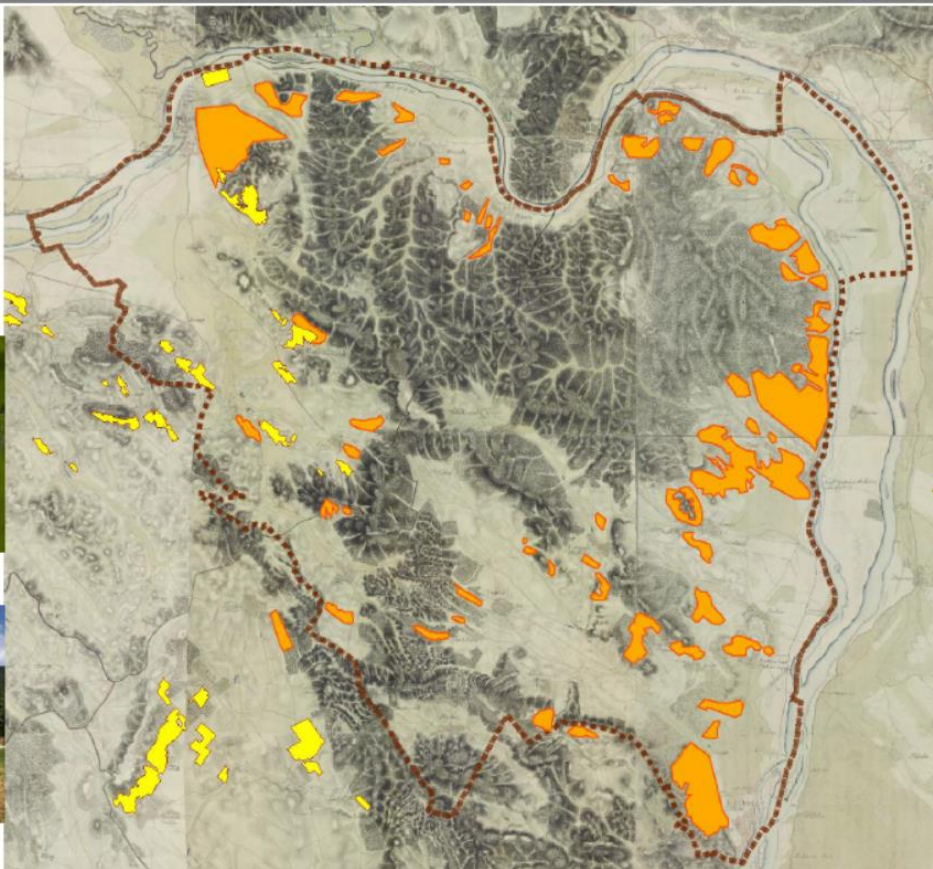

# Miért fontos ez a Pilisben?

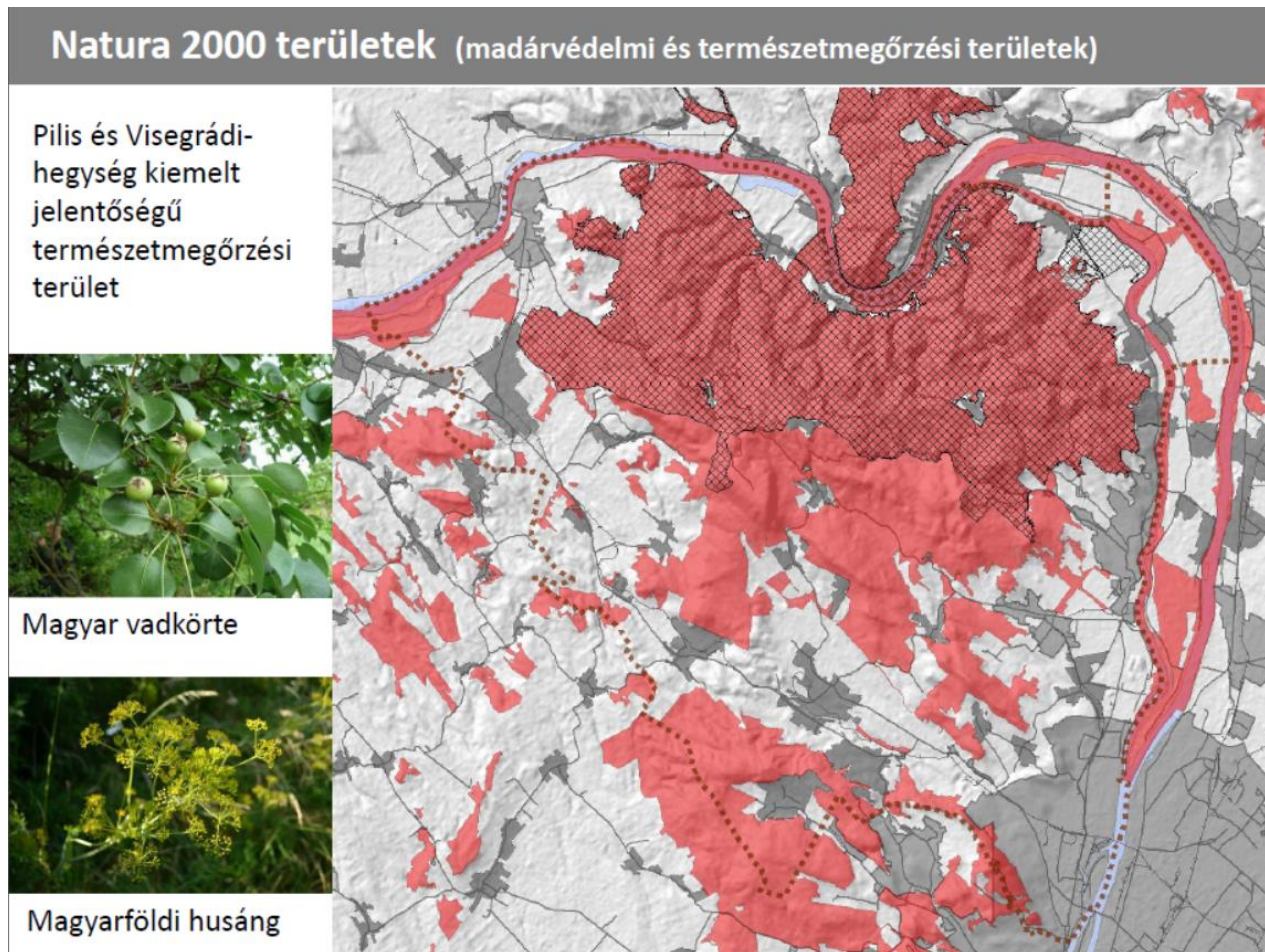

# Miért fontos ez a Pilisben?

Dr. Kollányi László előadásából:

PilisBike és Eurovelo

Ausztria: Eurovelo, évi 400ezer ! fő

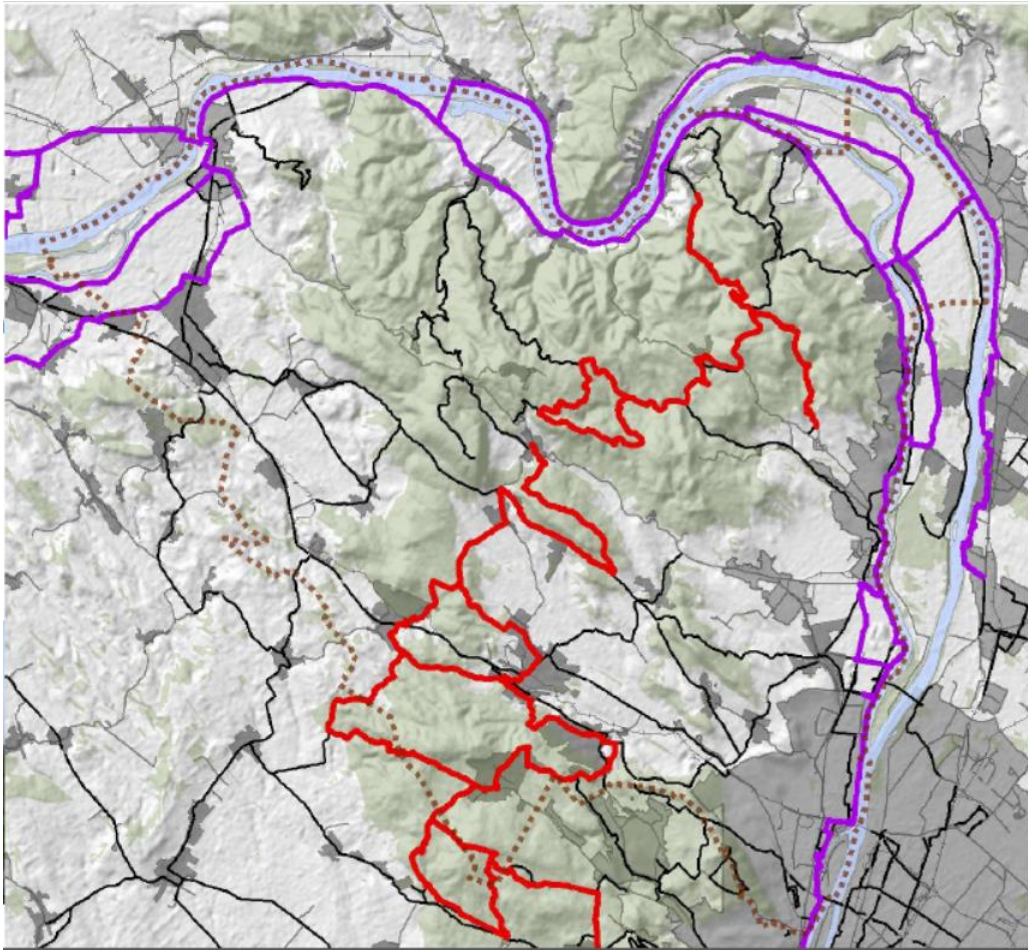



## A kiadvány célja

- gondolkodjunk közösen minderről
- fogalmazzuk meg a régió jövőjét érintő, a döntéshozók és a lakosság munkáját is segítő alapvetéseket

**„házunk tájáról és **tájunk házáról**”**

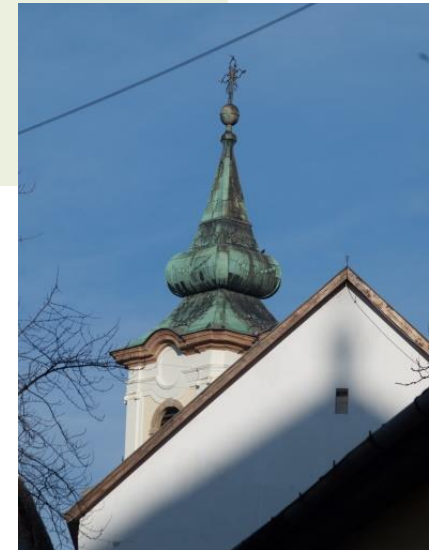

## Teendő

**Gyűjtsük össze** a régiókat meghatározó, **annak egyediségét adó** épített és **táji**

értékeit, jellegzetességeit

**Ismerjük meg** a bennük rejlő erőt és szépséget, hogy megőrizzük

**Segítsük ajánlásokkal** a meglévők

**megóvását** valamint az **új értékek**

születését

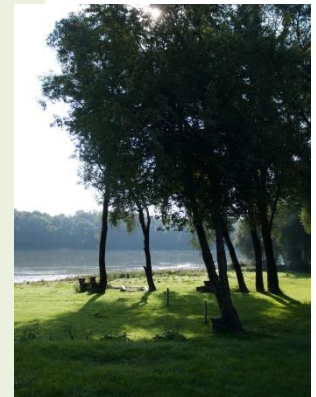
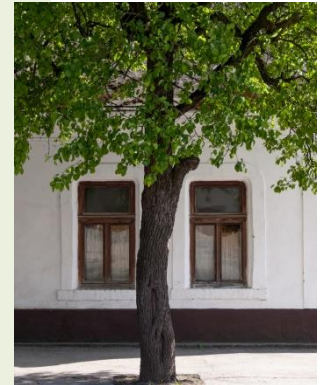

## Várható hatások

### Források hatékony felhasználása

- A település és a térség **vonzerejének** növekedése
- Sajátosan helyi íz, **hangulat** erősítése
- Rendezettség, meggyőző **összkép**
- Hatás a turizmus, munkahelyteremtésre
- Bevétel növekedés, ingatlanok **értéknövekedése**
- Komfortérzet, identitás stb.

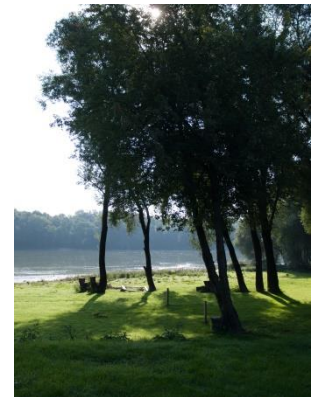



# KÖSZÖNÖM A FIGYELMET

**SZÉCHENYI** 2020

  
MAGYARORSZÁG  
KORMÁNYA

Európai Unió  
Európai Szociális  
Alap



**BEFEKTETÉS A JÖVŐBE**